202. Visa (fragment)

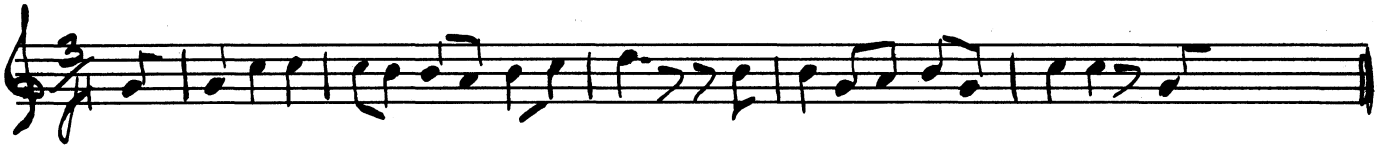

Text: Tre finnar de seglade från en ö
från Jute till Järva.
De tänkte att förvärva sig en Gotlands fästemö,
men ni ska se, vad finnarna fick ärva:
För här junta, skunta marijuntus - - - -

Den sista raden ska vara finska.

Se Bondesson II sid. 330. Finngubbens frieri
— " — I sid. 274.